Fiber Cotton

www.cnhighborn.com



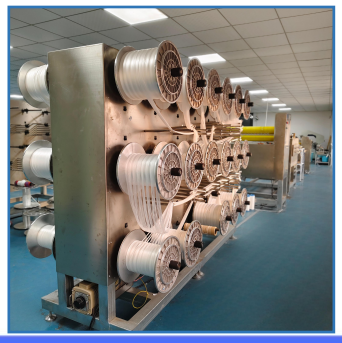



邮箱 Email:evelyn@cnhighborn.com

电话 Tel：86-518-81060600/11/22/55

whatsapp/微信 wechat：86-13951255589

地址：中国江苏省连云港市海州区朝阳东路 21 号东盛名都广场 A 座 9 楼

Address: 9F,Bldg.A Dongshengmingdu Plaza,No.21 Chaoyang East Road, Haizhou District,Lianyungang,Jiangsu,China

一、香薰、药液挥发

Aroma and medicinal liquid volatilization

常用规格：2-3/6/7/8 mm
长度：任意尺寸切割
Standard sizes:
dia 2-3/6/7/8 mm

01 常用规格 Standard

02 开模时间 molding time

开模时间：1-3 天左右，
可生产直径范围 1-30 毫米，
长度不限
Molding time:
about 1-3days,
Diameter range 1-30mm

样品：库存样品免费
（φ5，φ7，φ7.9，φ6.5，φ10）
Samples:
free stock samples
（φ5，φ7，φ7.9，φ6.5，φ10）

03 样品 Sample

04 定制 Customized

截面形状可以定制
比如五角星，爱心
椭圆，方形等
The cross-sectional shape
can be customized,such
as a pentagram,heart,oval
Suqare etc.


A

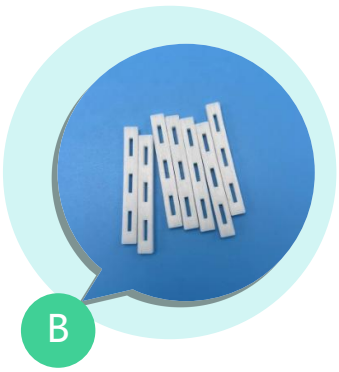
B


C


D

二、储油棉/一体棉

Oil/Liquid storage cotton

01

常用规格/standard size

常用规格：直径 10-30mm

Standard sizes: dia 10-30mm

长度/length

长度：任意尺寸切割，多数客户定制 16-55mm

Length: Cut to any size, most 16-55mm

02

一体棉
Liquid storage cotton





吸油棉
Oil absorbent cotton pad/plate/part







参数表 Data

PA+PET	
PA 含量 PA content(%)	71
PET 含量 PET content(%)	29
膨胀率 expansivity(%)	3
密度 Density(g/cm³)	0.065
纱直径 yarn diameter(μ m)	15-20

更多产品

More product

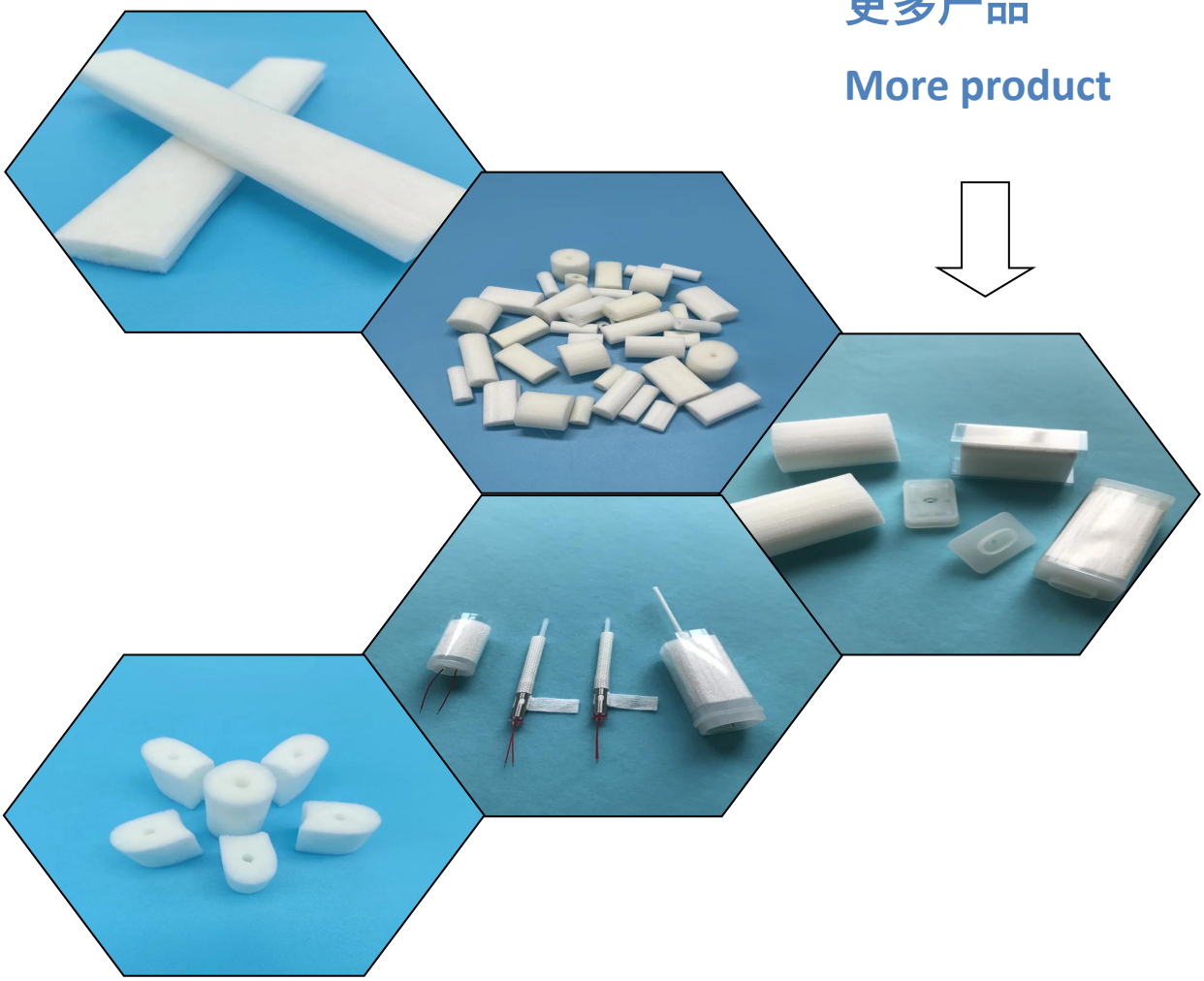

三、液体蚊香芯棒

Liquid Mosquito Wick

常规尺寸: 直径 7*长度 73mm，可定制其他尺寸 Standard size: dia 7x73mm　or customization	
微孔分布均匀，挥发稳定 the micropore distribution is uniform And the volatilization is stable	强度高，有润性，插棒容易（灌装） High strength, lubricity, easy to insert wick(filling)
热熔成型，不含胶水等成分 Hot melt , does not contain glue or other ingredients	挥发时间可定制 Evaporation time can be customized
环保材料　（食品级） Environmentally friendly materials （food grade)	适用于各种水基和油基溶液 Suitable for various water-based oil-based solutions

PET+PET	
PET 高温含量 PET（High Temperature）content(%)	71
PET 低温含量 PET (Low Temperature）content(%)	29
膨胀率 expansivity(%)	3
密度 Density(g/cm³)	0.04-0.7
纱直径 yarn diameter(μm)	15-20
纱克重 yarn gram weight	400D
融化温度 Melt Temperature	250℃







全部款式主要定制服务包括： The main customized services include:	
材料： PET+PET， PA+PET	Materials: PET+PET， PA+PET
硬度	Hardness
形状：棒、管、片、块等各种形状	Shapes: various shapes such as rods, tubes, sheets, blocks etc
颜色：可以做多种颜色， 黑色，白色（主流），彩色	Color: black, white, colorful